Lips-bumpers



Les lips-bumpers sont des appareils fonctionnels qui ont pour but d'abandonner les gestes d'aspiration des joues et des lèvres responsables du développement insuffisant des mâchoires et du manque de place disponible pour toutes les dents.

Le port de l'appareil :

Les lips-bumpers doivent être portés à temps complet (repas compris).
Enlever les lips-bumpers uniquement pour se brosser les dents. Ranger les lips-bumpers dans la boîte et ne pas oublier de les remettre aussitôt après le brossage.
Pendant les deux premières semaines, le lip-bumper n'est pas porté la nuit.
L'enveloppe linguale nocturne doit être portée conjointement.

L'entretien de l'appareil :

- Toujours manipuler les lips-bumpers avec délicatesse pour ne pas les déformer.
- Bien suivre les instructions données pour les enlever : d'abord d'un côté, puis de l'autre, en douceur !
- Pour ne pas déformer les lip-bumpers ou desceller les bagues sur les molaires, ne pas manger des aliments trop durs ou trop collants (bonbons, les chewing-gums, les caramels…).

Prévenir le cabinet de tout incident empêchant la mise en place des lips-bumpers !

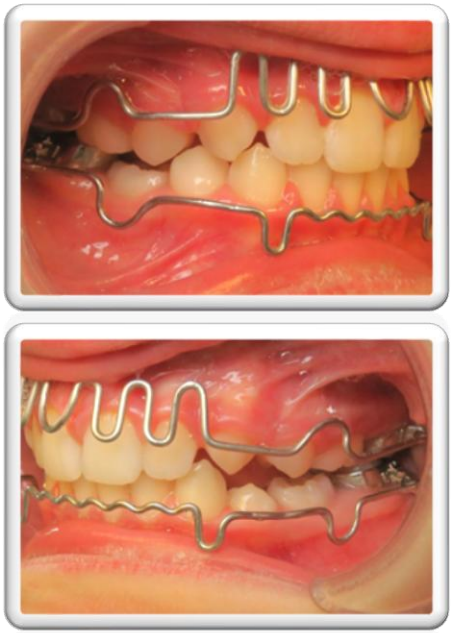

Les appareils

Cabinet PICARD – METAIS

20, rue d'Iéna. 56300 PONTIVY – 02.97.25.57.55
cabinet.picard.metais@gmail.com - https://cabinet-dentaire-pontivy.fr